

PLANILHA DE MONTAGEM

CÓD: 5551 - COZINHA NICE

Nº	Descrição da Peça	QUAN
01	Divisória inferior	1
02	Divisória superior maior	1
03	Divisória superior menor	1
04	Lateral inferior direita	1
05	Lateral inferior esquerda	1
06	Lateral superior direita	1
07	Lateral superior esquerda	1
08	Contra fundo de gaveta	1
09	Lateral de gaveta	2
10	Frente de gaveta	1
11	Fundo de gaveta	1
12	Porta inferior menor	1
13	Porta Horizontal	1
14	Porta superior	2
15	Porta inferior maior	2
16	Tampo	1
17	Prateleira inferior movel	1
18	Base	1
19	Tampo interno	1
20	Prateleira superior	1
21	Tampo superior	1
22	Fundo inferior	1
23	Fundo superior	1
24	Fundo central	1
25	Travessa	1
26	Puxador	7



Caro montador, sua colaboração é muito importante para garantir a qualidade e beleza de nossos produtos.

Ferramentas Necessárias

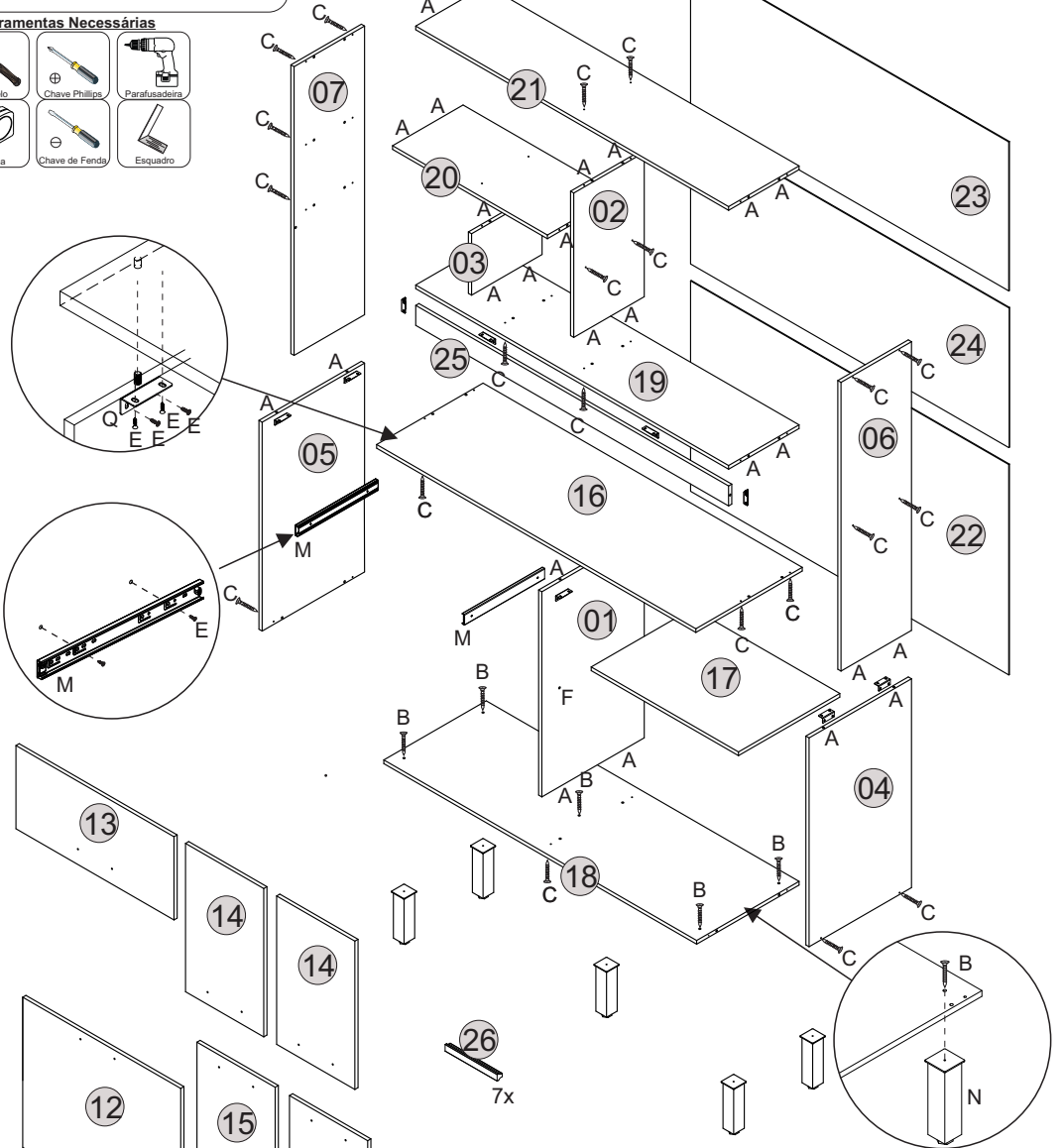

1x

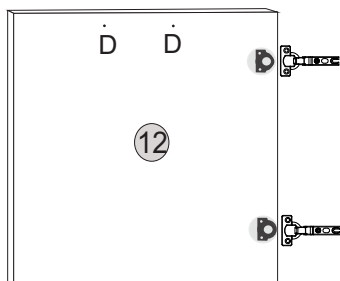

Dobradiças na Porta

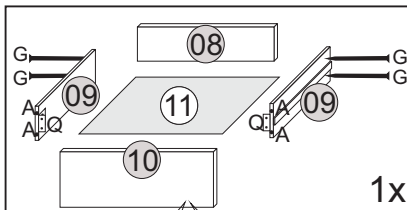

1x

Vista traseira

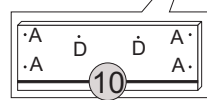

Fixação de fundo

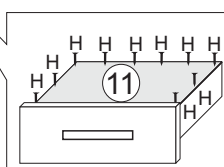

2x

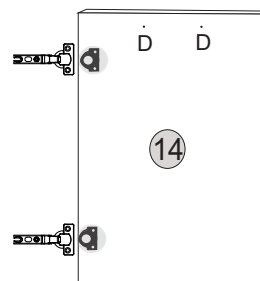

Dobradiças nas Portas

2x

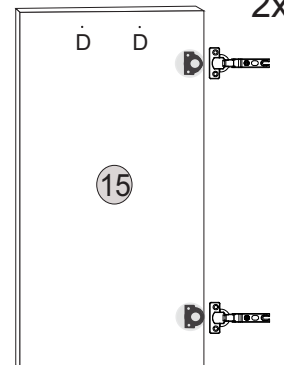

Dobradiças na Porta

A 40x CAVILHA 06 X 30 MADEIRA	B 05x PF MAD 5,0 X 40 C.FLANG PHS	C 30x PF MAD 4,0 X 40 C. CHATA PHS	D 14x PF MAD 3,5 X 25 C. CHATA PHS	E 104x PF MAD 3,5 X 12 C. ESPECIAL CHATA PHS	F 4x SUPPORTE PRATELEIRA 8 X 6 PLASTICO
G 04x PREGO 13X15	H 95x PREGO 10X10	I 28x FIXADOR TRASEIRO	J 12x CALÇO DISTANCIADOR DOBRADIÇA	K 12x CALÇO 5 DOBRADIÇA	L 12x DOBRADIÇA CURVA 26MM
M 2x CORREDIÇA 300MM	N 5x PÉ	O 1x PISTÃO	P 1x LOGOMARCA ADESIVA	Q 12x Cantoneira Metal	

Obrigatório usar calço distanciador nas dobradiças para não estourar, ou apresentar ondulações na parte externa.

IMPORTANTE! Revisão 00

PLANILHA DE MONTAGEM

CÓD: 5551 - COZINHA NICE

móveis
Josan

Móvel Vista Traseira

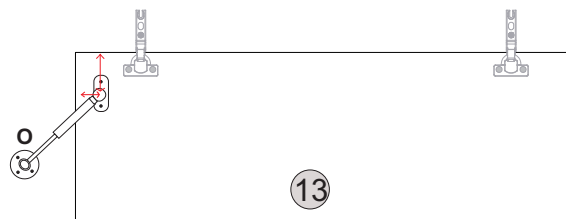
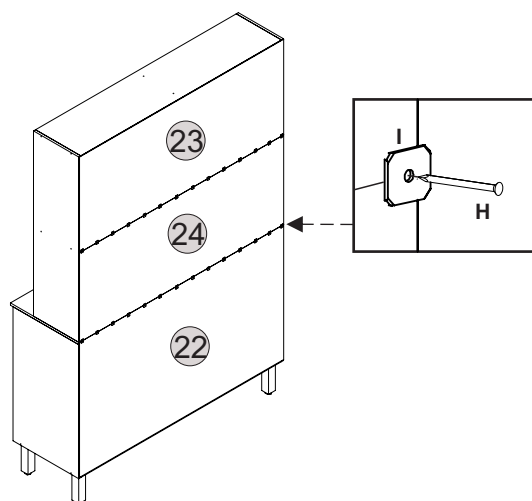

Instalação do Pistão na porta

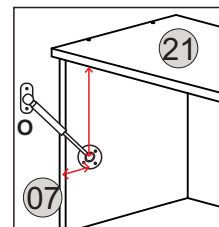

Instalação do Pistão na Lateral do móvel

Colocação das Portas

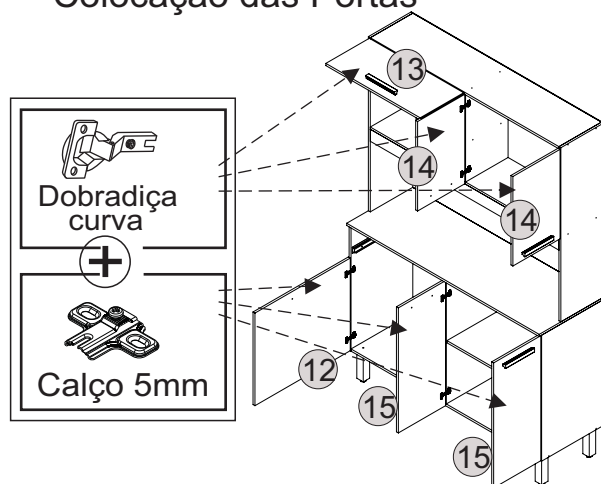

Móvel Pré - Montado

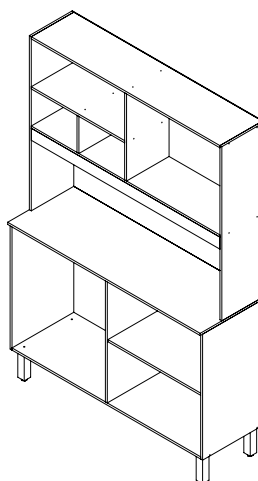

Móvel Montado

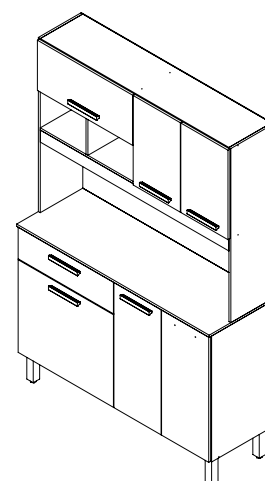

Termo de Garantia

A Móveis Josan buscando sempre melhorar o atendimento e compromisso com o cliente descreve abaixo os termos de garantia de produto.

- 1- Com a finalidade de melhorar e agilizar nosso controle operacional, apenas será válido o pedido de assistência técnica mediante apresentação deste documento preenchido e presente da etiqueta do produto e nota fiscal anexada.
- 2- Do cliente segue os seguintes direitos e deveres para obter do direito de garantia do produto:
 - 2.1- No momento da entrega do produto, as caixas devem ser manipuladas e armazenadas com cuidado pelo profissional do estabelecimento da compra.
 - 2.2- Produtos transportados e avariados em carros de terceiros não terão direito à garantia do produto.
 - 2.3- As caixas deverão ser abertas somente pelo profissional habilitado da loja no momento da montagem.
 - 2.4- A montagem do produto deverá ser feita somente pelo profissional habilitado do estabelecimento da compra do produto, caso contrário lhe implicará na extinção da garantia do produto.
 - 2.5- A limpeza do móvel deverá ser feita somente com flanela lisa levemente umedecida com água.
 - 2.6- Evitar a exposição do produto ao sol e a umidade, a decorrência destes dois fatores levará à aceleração do desgaste da tonalidade, durabilidade, tal como o desgaste de seus acessórios.

2.7- Constatado algum problema no produto que não seja devido ao mal uso do mesmo, será trocada as peças avariadas, ficando vedada uma eventual troca se isso não se fizer necessário.

- 2.8- Para acionar a garantia do produto entrar em contato com o estabelecimento da compra do móvel.
- 2.9- Prazo de garantia: 90 dias contados à partir da entrega ao estabelecimento da compra e após emissão da nota fiscal da compra do produto.
- 3- Da empresa (Móveis Josan), cabe os seguintes direitos e deveres:
 - 3.1- A empresa tem o direito e dever de atender ao pedido de garantia no prazo máximo de 30 dias úteis, após o contato do estabelecimento da compra do produto, através do envio deste documento preenchido.
 - 3.2- Cabe ao estabelecimento da compra do produto o dever de enviar as peças danificadas para empresa (Móveis Josan) para análise do defeito, após ser feita a assistência.
 - 3.3- A empresa não se responsabiliza por montagens efetuadas por terceiros.
 - 3.4- Danos decorrentes de desmontagem do produto por qualquer eventual motivo, implicará ao cliente a perda do direito de garantia do produto.

3.5- N° nota fiscal: _____

3.6- Estabelecimento de compra: _____

3.7- N° peça solicitada: _____

Lote: _____ Qtd: _____

3.8- Motivo do pedido: _____

email: assistenciamj@hotmail.com

Fone: 81. 9 9779 - 8886 / 3648 - 1009

Revisão 00